



XUNTA DE GALICIA
CONSELLERÍA DE TRABALLO
E BENESTAR



Información estatística das enfermidades profesionais. -Resumo-

ABRIL-XUÑO 2014



CONTIDOS

1. Enfermidades profesionais por sectores de actividade e grupos. -2º trimestre, Galicia-.
2. Totais de enfermidades profesionais segundo grupos e provincias. -2º trimestre-.
3. Enfermidades profesionais por sectores de actividade e grupos. -2º trimestre, A Coruña- .
4. Enfermidades profesionais por sectores de actividade e grupos. -2º trimestre, Lugo- .
5. Enfermidades profesionais por sectores de actividade e grupos. -2º trimestre, Ourense- .
6. Enfermidades profesionais por sectores de actividade e grupos. -2º trimestre, Pontevedra-.
7. Enfermidades profesionais por sectores de actividade e grupos. -Acumuladas, Galicia-.
8. Totais de enfermidades profesionais segundo grupos e provincias. -Acumuladas-.
9. Enfermidades profesionais por sectores de actividade e grupos. -Acumuladas, A Coruña- .
10. Enfermidades profesionais por sectores de actividade e grupos. -Acumuladas, Lugo- .
11. Enfermidades profesionais por sectores de actividade e grupos. -Acumuladas, Ourense- .
12. Enfermidades profesionais por sectores de actividade e grupos. -Acumuladas, Pontevedra- .
13. Gráfica de enfermidades mensuais con baixa.
14. Gráfica de enfermidades mensuais sen baixa.



15. Gráfica de enfermidades mensuais con baixa por índice de incidencia.
16. Gráfica de enfermidades mensuais sen baixa por índice de incidencia.
17. Gráfica de enfermidades acumuladas con baixa por índice de incidencia.
18. Gráfica de enfermidades acumuladas sen baixa por índice de incidencia



ENFERMIDADES PROFESIONAIS
POR SECTORES DE ACTIVIDADE E GRUPOS
ABRIL-XUÑO 2014



GALICIA

		Homes			Mulleres			Totais	% Homes		% Mulleres	
		Con Baixa	Sen Baixa	Total	Con Baixa	Sen Baixa	Total		Con Baixa	Sen Baixa	Con Baixa	Sen Baixa
AGRICULTURA	GRUPO I	0	0	0	0	0	0	0	0,00	0,00	0,00	0,00
	GRUPO II	0	0	0	1	0	1	1	0,00	0,00	1,30	0,00
	GRUPO III	0	0	0	0	0	0	0	0,00	0,00	0,00	0,00
	GRUPO IV	0	0	0	0	0	0	0	0,00	0,00	0,00	0,00
	GRUPO V	0	0	0	0	1	1	1	0,00	0,00	0,00	1,33
	GRUPO VI	0	0	0	0	0	0	0	0,00	0,00	0,00	0,00
Subtotais		0	0	0	1	1	2	2	0,00	0,00	1,30	1,33
PESCA	GRUPO I	0	0	0	0	0	0	0	0,00	0,00	0,00	0,00
	GRUPO II	6	1	7	0	0	0	7	11,54	1,09	0,00	0,00
	GRUPO III	0	0	0	0	0	0	0	0,00	0,00	0,00	0,00
	GRUPO IV	0	0	0	0	0	0	0	0,00	0,00	0,00	0,00
	GRUPO V	0	0	0	0	0	0	0	0,00	0,00	0,00	0,00
	GRUPO VI	0	0	0	0	0	0	0	0,00	0,00	0,00	0,00
Subtotais		6	1	7	0	0	0	7	11,54	1,09	0,00	0,00
INDUSTRIA	GRUPO I	2	1	3	0	0	0	3	3,85	1,09	0,00	0,00
	GRUPO II	22	51	73	22	19	41	114	42,31	55,43	28,57	25,33
	GRUPO III	0	0	0	0	0	0	0	0,00	0,00	0,00	0,00
	GRUPO IV	3	6	9	3	1	4	13	5,77	6,52	3,90	1,33
	GRUPO V	3	2	5	1	0	1	6	5,77	2,17	1,30	0,00
	GRUPO VI	0	0	0	0	0	0	0	0,00	0,00	0,00	0,00
Subtotais		30	60	90	26	20	46	136	57,70	65,21	33,77	26,66
CONSTRUCCIÓN	GRUPO I	1	1	2	0	0	0	2	1,92	1,09	0,00	0,00
	GRUPO II	6	15	21	0	1	1	22	11,54	16,30	0,00	1,33
	GRUPO III	0	0	0	0	0	0	0	0,00	0,00	0,00	0,00
	GRUPO IV	1	1	2	0	0	0	2	1,92	1,09	0,00	0,00
	GRUPO V	1	0	1	0	0	0	1	1,92	0,00	0,00	0,00
	GRUPO VI	0	0	0	0	0	0	0	0,00	0,00	0,00	0,00
Subtotais		9	17	26	0	1	1	27	17,30	18,48	0,00	1,33
SERVIZOS	GRUPO I	0	1	1	0	0	0	1	0,00	1,09	0,00	0,00
	GRUPO II	5	9	14	38	38	76	90	9,62	9,78	49,35	50,67
	GRUPO III	1	1	2	7	0	7	9	1,92	1,09	9,09	0,00
	GRUPO IV	0	0	0	0	4	4	4	0,00	0,00	0,00	5,33
	GRUPO V	1	3	4	5	11	16	20	1,92	3,26	6,49	14,67
	GRUPO VI	0	0	0	0	0	0	0	0,00	0,00	0,00	0,00
Subtotais		7	14	21	50	53	103	124	13,46	15,22	64,93	70,67
Totais		52	92	144	77	75	152	296	100	100	100	100

Grupo I: EP causadas por axentes químicos.
 Grupo II: EP causadas por axentes físicos.
 Grupo III: EP causadas por axentes biolóxicos.
 Grupo IV: EP causadas por inhalación de substancias e axentes non comprendidos noutros apartados.
 Grupo V: EP da pel causadas por substancias e axentes non comprendidos nalgun dos outros apartados.
 Grupo VI: EP causadas por axentes carcinóxenos.

TOTAIS POR GRUPOS E PROVINCIAS

CON BAIXA

	A CORUNA	%	LUGO	%	OURENSE	%	PONTEVEDRA	%	Totais	%
Grupo I	1	3,03	0	0,00	0	0,00	2	2,86	3	2,33
Grupo II	25	75,76	6	66,67	12	70,59	57	81,43	100	77,52
Grupo III	4	12,12	0	0,00	3	17,65	1	1,43	8	6,20
Grupo IV	2	6,06	2	22,22	2	11,76	1	1,43	7	5,43
Grupo V	1	3,03	1	11,11	0	0,00	9	12,86	11	8,53
Grupo VI	0	0,00	0	0,00	0	0,00	0	0,00	0	0,00
Totais	33	100	9	100	17	100	70	100	129	100

SEN BAIXA

	A CORUNA	%	LUGO	%	OURENSE	%	PONTEVEDRA	%	Totais	%
Grupo I	1	3,33	1	6,67	1	5,88	0	0,00	3	1,80
Grupo II	26	86,67	9	60,00	14	82,35	85	80,95	134	80,24
Grupo III	0	0,00	0	0,00	0	0,00	1	0,95	1	0,60
Grupo IV	2	6,67	3	20,00	1	5,88	6	5,71	12	7,19
Grupo V	1	3,33	2	13,33	1	5,88	13	12,38	17	10,18
Grupo VI	0	0,00	0	0,00	0	0,00	0	0,00	0	0,00
Totais	30	100	15	100	17	100	105	100	167	100

A CORUÑA

		Homes			Mulleres			Totais	% Homes		% Mulleres	
		Con Baixa	Sen Baixa	Total	Con Baixa	Sen Baixa	Total		Con Baixa	Sen Baixa	Con Baixa	Sen Baixa
AGRICULTURA	GRUPO I	0	0	0	0	0	0	0	0,00	0,00	0,00	0,00
	GRUPO II	0	0	0	0	0	0	0	0,00	0,00	0,00	0,00
	GRUPO III	0	0	0	0	0	0	0	0,00	0,00	0,00	0,00
	GRUPO IV	0	0	0	0	0	0	0	0,00	0,00	0,00	0,00
	GRUPO V	0	0	0	0	0	0	0	0,00	0,00	0,00	0,00
	GRUPO VI	0	0	0	0	0	0	0	0,00	0,00	0,00	0,00
Subtotais		0	0	0	0	0	0	0	0,00	0,00	0,00	0,00
PESCA	GRUPO I	0	0	0	0	0	0	0	0,00	0,00	0,00	0,00
	GRUPO II	1	0	1	0	0	0	1	10,00	0,00	0,00	0,00
	GRUPO III	0	0	0	0	0	0	0	0,00	0,00	0,00	0,00
	GRUPO IV	0	0	0	0	0	0	0	0,00	0,00	0,00	0,00
	GRUPO V	0	0	0	0	0	0	0	0,00	0,00	0,00	0,00
	GRUPO VI	0	0	0	0	0	0	0	0,00	0,00	0,00	0,00
Subtotais		1	0	1	0	0	0	1	10,00	0,00	0,00	0,00
INDUSTRIA	GRUPO I	0	0	0	0	0	0	0	0,00	0,00	0,00	0,00
	GRUPO II	1	3	4	3	5	8	12	10,00	21,43	13,04	31,25
	GRUPO III	0	0	0	0	0	0	0	0,00	0,00	0,00	0,00
	GRUPO IV	1	0	1	1	0	1	2	10,00	0,00	4,35	0,00
	GRUPO V	0	0	0	0	0	0	0	0,00	0,00	0,00	0,00
	GRUPO VI	0	0	0	0	0	0	0	0,00	0,00	0,00	0,00
Subtotais		2	3	5	4	5	9	14	20	21,43	17,39	31,25
CONSTRUCCIÓN	GRUPO I	1	0	1	0	0	0	1	10,00	0,00	0,00	0,00
	GRUPO II	2	8	10	0	1	1	11	20,00	57,14	0,00	6,25
	GRUPO III	0	0	0	0	0	0	0	0,00	0,00	0,00	0,00
	GRUPO IV	0	0	0	0	0	0	0	0,00	0,00	0,00	0,00
	GRUPO V	1	0	1	0	0	0	1	10,00	0,00	0,00	0,00
	GRUPO VI	0	0	0	0	0	0	0	0,00	0,00	0,00	0,00
Subtotais		4	8	12	0	1	1	13	40	57,14	0	6,25
SERVIZOS	GRUPO I	0	1	1	0	0	0	1	0,00	7,14	0,00	0,00
	GRUPO II	3	2	5	15	7	22	27	30,00	14,29	65,22	43,75
	GRUPO III	0	0	0	4	0	4	4	0,00	0,00	17,39	0,00
	GRUPO IV	0	0	0	0	2	2	2	0,00	0,00	0,00	12,50
	GRUPO V	0	0	0	0	1	1	1	0,00	0,00	0,00	6,25
	GRUPO VI	0	0	0	0	0	0	0	0,00	0,00	0,00	0,00
Subtotais		3	3	6	19	10	29	35	30,00	21,43	82,61	62,50
Totais		10	14	24	23	16	39	63	100	100	100	100

LUGO

		Homes			Mulleres			Totais	% Homes		% Mulleres	
		Con Baixa	Sen Baixa	Total	Con Baixa	Sen Baixa	Total		Con Baixa	Sen Baixa	Con Baixa	Sen Baixa
AGRICULTURA	GRUPO I	0	0	0	0	0	0	0	0,00	0,00	0,00	0,00
	GRUPO II	0	0	0	0	0	0	0	0,00	0,00	0,00	0,00
	GRUPO III	0	0	0	0	0	0	0	0,00	0,00	0,00	0,00
	GRUPO IV	0	0	0	0	0	0	0	0,00	0,00	0,00	0,00
	GRUPO V	0	0	0	0	1	1	1	0,00	0,00	0,00	14,29
	GRUPO VI	0	0	0	0	0	0	0	0,00	0,00	0,00	0,00
Subtotais		0	0	0	0	1	1	1	0,00	0,00	0,00	14,29
PESCA	GRUPO I	0	0	0	0	0	0	0	0,00	0,00	0,00	0,00
	GRUPO II	0	0	0	0	0	0	0	0,00	0,00	0,00	0,00
	GRUPO III	0	0	0	0	0	0	0	0,00	0,00	0,00	0,00
	GRUPO IV	0	0	0	0	0	0	0	0,00	0,00	0,00	0,00
	GRUPO V	0	0	0	0	0	0	0	0,00	0,00	0,00	0,00
	GRUPO VI	0	0	0	0	0	0	0	0,00	0,00	0,00	0,00
Subtotais		0	0	0	0	0	0	0	0,00	0,00	0,00	0,00
INDUSTRIA	GRUPO I	0	0	0	0	0	0	0	0,00	0,00	0,00	0,00
	GRUPO II	0	2	2	1	0	1	3	0,00	25,00	11,11	0,00
	GRUPO III	0	0	0	0	0	0	0	0,00	0,00	0,00	0,00
	GRUPO IV	0	1	1	2	1	3	4	0,00	12,50	22,22	14,29
	GRUPO V	0	0	0	0	0	0	0	0,00	0,00	0,00	0,00
	GRUPO VI	0	0	0	0	0	0	0	0,00	0,00	0,00	0,00
Subtotais		0	3	3	3	1	4	7	0,00	37,50	33,33	14,29
CONSTRUCCIÓN	GRUPO I	0	1	1	0	0	0	1	0,00	12,50	0,00	0,00
	GRUPO II	0	2	2	0	0	0	2	0,00	25,00	0,00	0,00
	GRUPO III	0	0	0	0	0	0	0	0,00	0,00	0,00	0,00
	GRUPO IV	0	0	0	0	0	0	0	0,00	0,00	0,00	0,00
	GRUPO V	0	0	0	0	0	0	0	0,00	0,00	0,00	0,00
	GRUPO VI	0	0	0	0	0	0	0	0,00	0,00	0,00	0,00
Subtotais		0	3	3	0	0	0	3	0,00	37,50	0,00	0,00
SERVIZOS	GRUPO I	0	0	0	0	0	0	0	0,00	0,00	0,00	0,00
	GRUPO II	0	1	1	5	4	9	10	0,00	12,50	55,56	57,14
	GRUPO III	0	0	0	0	0	0	0	0,00	0,00	0,00	0,00
	GRUPO IV	0	0	0	0	1	1	1	0,00	0,00	0,00	14,29
	GRUPO V	0	1	1	1	0	1	2	0,00	12,50	11,11	0,00
	GRUPO VI	0	0	0	0	0	0	0	0,00	0,00	0,00	0,00
Subtotais		0	2	2	6	5	11	13	0,00	25,00	66,67	71,43
Totais		0	8	8	9	7	16	24	0	100	100	100

OURENSE

		Homes			Mulleres			Totais	% Homes		% Mulleres	
		Con Baixa	Sen Baixa	Total	Con Baixa	Sen Baixa	Total		Con Baixa	Sen Baixa	Con Baixa	Sen Baixa
AGRICULTURA	GRUPO I	0	0	0	0	0	0	0	0,00	0,00	0,00	0,00
	GRUPO II	0	0	0	0	0	0	0	0,00	0,00	0,00	0,00
	GRUPO III	0	0	0	0	0	0	0	0,00	0,00	0,00	0,00
	GRUPO IV	0	0	0	0	0	0	0	0,00	0,00	0,00	0,00
	GRUPO V	0	0	0	0	0	0	0	0,00	0,00	0,00	0,00
	GRUPO VI	0	0	0	0	0	0	0	0,00	0,00	0,00	0,00
Subtotais		0	0	0	0	0	0	0	0,00	0,00	0,00	0,00
PESCA	GRUPO I	0	0	0	0	0	0	0	0,00	0,00	0,00	0,00
	GRUPO II	0	0	0	0	0	0	0	0,00	0,00	0,00	0,00
	GRUPO III	0	0	0	0	0	0	0	0,00	0,00	0,00	0,00
	GRUPO IV	0	0	0	0	0	0	0	0,00	0,00	0,00	0,00
	GRUPO V	0	0	0	0	0	0	0	0,00	0,00	0,00	0,00
	GRUPO VI	0	0	0	0	0	0	0	0,00	0,00	0,00	0,00
Subtotais		0	0	0	0	0	0	0	0,00	0,00	0,00	0,00
INDUSTRIA	GRUPO I	0	1	1	0	0	0	1	0,00	7,69	0,00	0,00
	GRUPO II	3	5	8	4	3	7	15	50,00	38,46	36,36	75,00
	GRUPO III	0	0	0	0	0	0	0	0,00	0,00	0,00	0,00
	GRUPO IV	1	1	2	0	0	0	2	16,67	7,69	0,00	0,00
	GRUPO V	0	1	1	0	0	0	1	0,00	7,69	0,00	0,00
	GRUPO VI	0	0	0	0	0	0	0	0,00	0,00	0,00	0,00
Subtotais		4	8	12	4	3	7	19	66,67	61,53	36,36	75,00
CONSTRUCCIÓN	GRUPO I	0	0	0	0	0	0	0	0,00	0,00	0,00	0,00
	GRUPO II	0	3	3	0	0	0	3	0,00	23,08	0,00	0,00
	GRUPO III	0	0	0	0	0	0	0	0,00	0,00	0,00	0,00
	GRUPO IV	1	0	1	0	0	0	1	16,67	0,00	0,00	0,00
	GRUPO V	0	0	0	0	0	0	0	0,00	0,00	0,00	0,00
	GRUPO VI	0	0	0	0	0	0	0	0,00	0,00	0,00	0,00
Subtotais		1	3	4	0	0	0	4	16,67	23,08	0,00	0,00
SERVIZOS	GRUPO I	0	0	0	0	0	0	0	0,00	0,00	0,00	0,00
	GRUPO II	0	2	2	5	1	6	8	0,00	15,38	45,45	25,00
	GRUPO III	1	0	1	2	0	2	3	16,67	0,00	18,18	0,00
	GRUPO IV	0	0	0	0	0	0	0	0,00	0,00	0,00	0,00
	GRUPO V	0	0	0	0	0	0	0	0,00	0,00	0,00	0,00
	GRUPO VI	0	0	0	0	0	0	0	0,00	0,00	0,00	0,00
Subtotais		1	2	3	7	1	8	11	16,67	15,38	63,63	25,00
Totais		6	13	19	11	4	15	34	100	100	100	100

PONTEVEDRA

		Homes			Mulleres			Totais	% Homes		% Mulleres	
		Con Baixa	Sen Baixa	Total	Con Baixa	Sen Baixa	Total		Con Baixa	Sen Baixa	Con Baixa	Sen Baixa
AGRICULTURA	GRUPO I	0	0	0	0	0	0	0	0,00	0,00	0,00	0,00
	GRUPO II	0	0	0	1	0	1	1	0,00	0,00	2,94	0,00
	GRUPO III	0	0	0	0	0	0	0	0,00	0,00	0,00	0,00
	GRUPO IV	0	0	0	0	0	0	0	0,00	0,00	0,00	0,00
	GRUPO V	0	0	0	0	0	0	0	0,00	0,00	0,00	0,00
	GRUPO VI	0	0	0	0	0	0	0	0,00	0,00	0,00	0,00
Subtotais		0	0	0	1	0	1	1	0,00	0,00	2,94	0,00
PESCA	GRUPO I	0	0	0	0	0	0	0	0,00	0,00	0,00	0,00
	GRUPO II	5	1	6	0	0	0	6	13,89	1,75	0,00	0,00
	GRUPO III	0	0	0	0	0	0	0	0,00	0,00	0,00	0,00
	GRUPO IV	0	0	0	0	0	0	0	0,00	0,00	0,00	0,00
	GRUPO V	0	0	0	0	0	0	0	0,00	0,00	0,00	0,00
	GRUPO VI	0	0	0	0	0	0	0	0,00	0,00	0,00	0,00
Subtotais		5	1	6	0	0	0	6	13,89	1,75	0,00	0,00
INDUSTRIA	GRUPO I	2	0	2	0	0	0	2	5,56	0,00	0,00	0,00
	GRUPO II	18	41	59	14	11	25	84	50,00	71,93	41,18	22,92
	GRUPO III	0	0	0	0	0	0	0	0,00	0,00	0,00	0,00
	GRUPO IV	1	4	5	0	0	0	5	2,78	7,02	0,00	0,00
	GRUPO V	3	1	4	1	0	1	5	8,33	1,75	2,94	0,00
	GRUPO VI	0	0	0	0	0	0	0	0,00	0,00	0,00	0,00
Subtotais		24	46	70	15	11	26	96	66,67	80,70	44,12	22,92
CONSTRUCCIÓN	GRUPO I	0	0	0	0	0	0	0	0,00	0,00	0,00	0,00
	GRUPO II	4	2	6	0	0	0	6	11,11	3,51	0,00	0,00
	GRUPO III	0	0	0	0	0	0	0	0,00	0,00	0,00	0,00
	GRUPO IV	0	1	1	0	0	0	1	0,00	1,75	0,00	0,00
	GRUPO V	0	0	0	0	0	0	0	0,00	0,00	0,00	0,00
	GRUPO VI	0	0	0	0	0	0	0	0,00	0,00	0,00	0,00
Subtotais		4	3	7	0	0	0	7	11,11	5,26	0,00	0,00
SERVIZOS	GRUPO I	0	0	0	0	0	0	0	0,00	0,00	0,00	0,00
	GRUPO II	2	4	6	13	26	39	45	5,56	7,02	38,24	54,17
	GRUPO III	0	1	1	1	0	1	2	0,00	1,75	2,94	0,00
	GRUPO IV	0	0	0	0	1	1	1	0,00	0,00	0,00	2,08
	GRUPO V	1	2	3	4	10	14	17	2,78	3,51	11,76	20,83
	GRUPO VI	0	0	0	0	0	0	0	0,00	0,00	0,00	0,00
Subtotais		3	7	10	18	37	55	65	8,34	12,28	52,94	77,08
Totais		36	57	93	34	48	82	175	100	100	100	100



ENFERMIDADES PROFESIONAIS
POR SECTORES DE ACTIVIDADE E GRUPOS
XANEIRO-XUÑO 2014



GALICIA		Homes			Mulleres			Totais	% Homes		% Mulleres	
		Con Baixa	Sen Baixa	Total	Con Baixa	Sen Baixa	Total		Con Baixa	Sen Baixa	Con Baixa	Sen Baixa
AGRICULTURA	GRUPO I	0	0	0	0	0	0	0	0,00	0,00	0,00	0,00
	GRUPO II	2	0	2	2	0	2	4	1,67	0,00	1,13	0,00
	GRUPO III	0	0	0	0	0	0	0	0,00	0,00	0,00	0,00
	GRUPO IV	0	0	0	2	1	3	3	0,00	0,00	1,13	0,71
	GRUPO V	0	0	0	0	1	1	1	0,00	0,00	0,00	0,71
	GRUPO VI	0	0	0	0	0	0	0	0,00	0,00	0,00	0,00
Subtotais		2	0	2	4	2	6	8	1,67	0,00	2,26	1,42
PESCA	GRUPO I	0	0	0	0	0	0	0	0,00	0,00	0,00	0,00
	GRUPO II	9	4	13	1	0	1	14	7,50	2,35	0,56	0,00
	GRUPO III	0	0	0	0	0	0	0	0,00	0,00	0,00	0,00
	GRUPO IV	0	0	0	0	0	0	0	0,00	0,00	0,00	0,00
	GRUPO V	0	0	0	0	0	0	0	0,00	0,00	0,00	0,00
	GRUPO VI	0	0	0	0	0	0	0	0,00	0,00	0,00	0,00
Subtotais		9	4	13	1	0	1	14	7,50	2,35	0,56	0,00
INDUSTRIA	GRUPO I	3	4	7	0	1	1	8	2,50	2,35	0,00	0,71
	GRUPO II	43	84	127	36	39	75	202	35,83	49,41	20,34	27,66
	GRUPO III	0	0	0	1	1	2	2	0,00	0,00	0,56	0,71
	GRUPO IV	13	22	35	3	2	5	40	10,83	12,94	1,69	1,42
	GRUPO V	5	2	7	1	0	1	8	4,17	1,18	0,56	0,00
	GRUPO VI	0	0	0	0	0	0	0	0,00	0,00	0,00	0,00
Subtotais		64	112	176	41	43	84	260	53,33	65,88	23,15	30,50
CONSTRUCCIÓN	GRUPO I	1	1	2	0	0	0	2	0,83	0,59	0,00	0,00
	GRUPO II	14	19	33	0	1	1	34	11,67	11,18	0,00	0,71
	GRUPO III	0	0	0	0	0	0	0	0,00	0,00	0,00	0,00
	GRUPO IV	2	3	5	0	0	0	5	1,67	1,76	0,00	0,00
	GRUPO V	1	1	2	0	0	0	2	0,83	0,59	0,00	0,00
	GRUPO VI	0	0	0	0	0	0	0	0,00	0,00	0,00	0,00
Subtotais		18	24	42	0	1	1	43	15,00	14,12	0,00	0,71
SERVIZOS	GRUPO I	0	1	1	0	1	1	2	0,00	0,59	0,00	0,71
	GRUPO II	20	24	44	96	71	167	211	16,67	14,12	54,24	50,35
	GRUPO III	5	1	6	19	1	20	26	4,17	0,59	10,73	0,71
	GRUPO IV	0	0	0	0	4	4	4	0,00	0,00	0,00	2,84
	GRUPO V	2	4	6	16	18	34	40	1,67	2,35	9,04	12,77
	GRUPO VI	0	0	0	0	0	0	0	0,00	0,00	0,00	0,00
Subtotais		27	30	57	131	95	226	283	22,51	17,65	74,01	67,38
Totais		120	170	290	177	141	318	608	100	100	100	100

Grupo I: EP causadas por axentes químicos.
 Grupo II: EP causadas por axentes físicos.
 Grupo III: EP causadas por axentes biolóxicos.
 Grupo IV: EP causadas por inhalación de substancias e axentes non comprendidos noutros apartados.
 Grupo V: EP da pel causadas por substancias e axentes non comprendidos nalgún dos outros apartados.
 Grupo VI: EP causadas por axentes carcinóxenos.

TOTAIS POR GRUPOS E PROVINCIAS

CON BAIXA

	A CORUÑA	%	LUGO	%	OURENSE	%	PONTEVEDRA	%	Totais	%
Grupo I	1	1,30	0	0,00	0	0,00	3	1,90	4	1,35
Grupo II	55	71,43	14	63,64	30	75,00	124	78,48	223	75,08
Grupo III	15	19,48	1	4,55	4	10,00	5	3,16	25	8,42
Grupo IV	4	5,19	6	27,27	4	10,00	6	3,80	20	6,73
Grupo V	2	2,60	1	4,55	2	5,00	20	12,66	25	8,42
Grupo VI	0	0,00	0	0,00	0	0,00	0	0,00	0	0,00
Totais	77	100	22	100	40	100	158	100	297	100

SEN BAIXA

	A CORUÑA	%	LUGO	%	OURENSE	%	PONTEVEDRA	%	Totais	%
Grupo I	2	3,08	1	5,26	1	2,78	4	2,09	8	2,57
Grupo II	54	83,08	12	63,16	26	72,22	150	78,53	242	77,81
Grupo III	0	0,00	0	0,00	0	0,00	3	1,57	3	0,96
Grupo IV	7	10,77	4	21,05	8	22,22	13	6,81	32	10,29
Grupo V	2	3,08	2	10,53	1	2,78	21	10,99	26	8,36
Grupo VI	0	0,00	0	0,00	0	0,00	0	0,00	0	0,00
Totais	65	100	19	100	36	100	191	100	311	100



ENFERMIIDADES PROFESIONAIS
POR SECTORES DE ACTIVIDADE E GRUPOS
XANEIRO-XUÑO 2014



A CORUÑA

		Homes			Mulleres			Totais	% Homes		% Mulleres	
		Con Baixa	Sen Baixa	Total	Con Baixa	Sen Baixa	Total		Con Baixa	Sen Baixa	Con Baixa	Sen Baixa
AGRICULTURA	GRUPO I	0	0	0	0	0	0	0	0,00	0,00	0,00	0,00
	GRUPO II	1	0	1	0	0	0	1	4,00	0,00	0,00	0,00
	GRUPO III	0	0	0	0	0	0	0	0,00	0,00	0,00	0,00
	GRUPO IV	0	0	0	0	0	0	0	0,00	0,00	0,00	0,00
	GRUPO V	0	0	0	0	0	0	0	0,00	0,00	0,00	0,00
	GRUPO VI	0	0	0	0	0	0	0	0,00	0,00	0,00	0,00
Subtotais		1	0	1	0	0	0	1	4,00	0,00	0,00	0,00
PESCA	GRUPO I	0	0	0	0	0	0	0	0,00	0,00	0,00	0,00
	GRUPO II	2	0	2	1	0	1	3	8,00	0,00	1,92	0,00
	GRUPO III	0	0	0	0	0	0	0	0,00	0,00	0,00	0,00
	GRUPO IV	0	0	0	0	0	0	0	0,00	0,00	0,00	0,00
	GRUPO V	0	0	0	0	0	0	0	0,00	0,00	0,00	0,00
	GRUPO VI	0	0	0	0	0	0	0	0,00	0,00	0,00	0,00
Subtotais		2	0	2	1	0	1	3	8,00	0,00	1,92	0,00
INDUSTRIA	GRUPO I	0	1	1	0	0	0	1	0,00	3,33	0,00	0,00
	GRUPO II	4	8	12	7	10	17	29	16,00	26,67	13,46	28,57
	GRUPO III	0	0	0	0	0	0	0	0,00	0,00	0,00	0,00
	GRUPO IV	3	3	6	1	1	2	8	12,00	10,00	1,92	2,86
	GRUPO V	0	0	0	0	0	0	0	0,00	0,00	0,00	0,00
	GRUPO VI	0	0	0	0	0	0	0	0,00	0,00	0,00	0,00
Subtotais		7	12	19	8	11	19	38	28,00	40,00	15,38	31,43
CONSTRUCCIÓN	GRUPO I	1	0	1	0	0	0	1	4,00	0,00	0,00	0,00
	GRUPO II	4	9	13	0	1	1	14	16,00	30,00	0,00	2,86
	GRUPO III	0	0	0	0	0	0	0	0,00	0,00	0,00	0,00
	GRUPO IV	0	1	1	0	0	0	1	0,00	3,33	0,00	0,00
	GRUPO V	1	0	1	0	0	0	1	4,00	0,00	0,00	0,00
	GRUPO VI	0	0	0	0	0	0	0	0,00	0,00	0,00	0,00
Subtotais		6	10	16	0	1	1	17	24,00	33,33	0,00	2,86
SERVIZOS	GRUPO I	0	1	1	0	0	0	1	0,00	3,33	0,00	0,00
	GRUPO II	5	7	12	31	19	50	62	20,00	23,33	59,62	54,29
	GRUPO III	4	0	4	11	0	11	15	16,00	0,00	21,15	0,00
	GRUPO IV	0	0	0	0	2	2	2	0,00	0,00	0,00	5,71
	GRUPO V	0	0	0	1	2	3	3	0,00	0,00	1,92	5,71
	GRUPO VI	0	0	0	0	0	0	0	0,00	0,00	0,00	0,00
Subtotais		9	8	17	43	23	66	83	36,00	26,66	82,69	65,71
Totais		25	30	55	52	35	87	142	100	100	100	100

LUGO

		Homes			Mulleres			Totais	% Homes		% Mulleres	
		Con Baixa	Sen Baixa	Total	Con Baixa	Sen Baixa	Total		Con Baixa	Sen Baixa	Con Baixa	Sen Baixa
AGRICULTURA	GRUPO I	0	0	0	0	0	0	0	0,00	0,00	0,00	0,00
	GRUPO II	0	0	0	0	0	0	0	0,00	0,00	0,00	0,00
	GRUPO III	0	0	0	0	0	0	0	0,00	0,00	0,00	0,00
	GRUPO IV	0	0	0	2	1	3	3	0,00	0,00	10,53	11,11
	GRUPO V	0	0	0	0	1	1	1	0,00	0,00	0,00	11,11
	GRUPO VI	0	0	0	0	0	0	0	0,00	0,00	0,00	0,00
Subtotais		0	0	0	2	2	4	4	0,00	0,00	10,53	22,22
PESCA	GRUPO I	0	0	0	0	0	0	0	0,00	0,00	0,00	0,00
	GRUPO II	0	0	0	0	0	0	0	0,00	0,00	0,00	0,00
	GRUPO III	0	0	0	0	0	0	0	0,00	0,00	0,00	0,00
	GRUPO IV	0	0	0	0	0	0	0	0,00	0,00	0,00	0,00
	GRUPO V	0	0	0	0	0	0	0	0,00	0,00	0,00	0,00
	GRUPO VI	0	0	0	0	0	0	0	0,00	0,00	0,00	0,00
Subtotais		0	0	0	0	0	0	0	0,00	0,00	0,00	0,00
INDUSTRIA	GRUPO I	0	0	0	0	0	0	0	0,00	0,00	0,00	0,00
	GRUPO II	0	4	4	2	0	2	6	0,00	40,00	10,53	0,00
	GRUPO III	0	0	0	0	0	0	0	0,00	0,00	0,00	0,00
	GRUPO IV	2	1	3	2	1	3	6	66,67	10,00	10,53	11,11
	GRUPO V	0	0	0	0	0	0	0	0,00	0,00	0,00	0,00
	GRUPO VI	0	0	0	0	0	0	0	0,00	0,00	0,00	0,00
Subtotais		2	5	7	4	1	5	12	66,67	50,00	21,06	11,11
CONSTRUCCIÓN	GRUPO I	0	1	1	0	0	0	1	0,00	10,00	0,00	0,00
	GRUPO II	0	2	2	0	0	0	2	0,00	20,00	0,00	0,00
	GRUPO III	0	0	0	0	0	0	0	0,00	0,00	0,00	0,00
	GRUPO IV	0	0	0	0	0	0	0	0,00	0,00	0,00	0,00
	GRUPO V	0	0	0	0	0	0	0	0,00	0,00	0,00	0,00
	GRUPO VI	0	0	0	0	0	0	0	0,00	0,00	0,00	0,00
Subtotais		0	3	3	0	0	0	3	0,00	30,00	0,00	0,00
SERVIZOS	GRUPO I	0	0	0	0	0	0	0	0,00	0,00	0,00	0,00
	GRUPO II	1	1	2	11	5	16	18	33,33	10,00	57,89	55,56
	GRUPO III	0	0	0	1	0	1	1	0,00	0,00	5,26	0,00
	GRUPO IV	0	0	0	0	1	1	1	0,00	0,00	0,00	11,11
	GRUPO V	0	1	1	1	0	1	2	0,00	10,00	5,26	0,00
	GRUPO VI	0	0	0	0	0	0	0	0,00	0,00	0,00	0,00
Subtotais		1	2	3	13	6	19	22	33,33	20,00	68,41	66,67
Totais		3	10	13	19	9	28	41	100	100	100	100

OURENSE

		Homes			Mulleres			Totais	% Homes		% Mulleres	
		Con Baixa	Sen Baixa	Total	Con Baixa	Sen Baixa	Total		Con Baixa	Sen Baixa	Con Baixa	Sen Baixa
AGRICULTURA	GRUPO I	0	0	0	0	0	0	0	0,00	0,00	0,00	0,00
	GRUPO II	1	0	1	0	0	0	1	5,88	0,00	0,00	0,00
	GRUPO III	0	0	0	0	0	0	0	0,00	0,00	0,00	0,00
	GRUPO IV	0	0	0	0	0	0	0	0,00	0,00	0,00	0,00
	GRUPO V	0	0	0	0	0	0	0	0,00	0,00	0,00	0,00
	GRUPO VI	0	0	0	0	0	0	0	0,00	0,00	0,00	0,00
Subtotais		1	0	1	0	0	0	1	5,88	0,00	0,00	0,00
PESCA	GRUPO I	0	0	0	0	0	0	0	0,00	0,00	0,00	0,00
	GRUPO II	0	0	0	0	0	0	0	0,00	0,00	0,00	0,00
	GRUPO III	0	0	0	0	0	0	0	0,00	0,00	0,00	0,00
	GRUPO IV	0	0	0	0	0	0	0	0,00	0,00	0,00	0,00
	GRUPO V	0	0	0	0	0	0	0	0,00	0,00	0,00	0,00
	GRUPO VI	0	0	0	0	0	0	0	0,00	0,00	0,00	0,00
Subtotais		0	0	0	0	0	0	0	0,00	0,00	0,00	0,00
INDUSTRIA	GRUPO I	0	1	1	0	0	0	1	0,00	4,35	0,00	0,00
	GRUPO II	7	8	15	5	10	15	30	41,18	34,78	21,74	76,92
	GRUPO III	0	0	0	0	0	0	0	0,00	0,00	0,00	0,00
	GRUPO IV	3	8	11	0	0	0	11	17,65	34,78	0,00	0,00
	GRUPO V	1	1	2	0	0	0	2	5,88	4,35	0,00	0,00
	GRUPO VI	0	0	0	0	0	0	0	0,00	0,00	0,00	0,00
Subtotais		11	18	29	5	10	15	44	64,71	78,26	21,74	76,92
CONSTRUCCIÓN	GRUPO I	0	0	0	0	0	0	0	0,00	0,00	0,00	0,00
	GRUPO II	1	3	4	0	0	0	4	5,88	13,04	0,00	0,00
	GRUPO III	0	0	0	0	0	0	0	0,00	0,00	0,00	0,00
	GRUPO IV	1	0	1	0	0	0	1	5,88	0,00	0,00	0,00
	GRUPO V	0	0	0	0	0	0	0	0,00	0,00	0,00	0,00
	GRUPO VI	0	0	0	0	0	0	0	0,00	0,00	0,00	0,00
Subtotais		2	3	5	0	0	0	5	11,76	13,04	0,00	0,00
SERVIZOS	GRUPO I	0	0	0	0	0	0	0	0,00	0,00	0,00	0,00
	GRUPO II	2	2	4	14	3	17	21	11,76	8,70	60,87	23,08
	GRUPO III	1	0	1	3	0	3	4	5,88	0,00	13,04	0,00
	GRUPO IV	0	0	0	0	0	0	0	0,00	0,00	0,00	0,00
	GRUPO V	0	0	0	1	0	1	1	0,00	0,00	4,35	0,00
	GRUPO VI	0	0	0	0	0	0	0	0,00	0,00	0,00	0,00
Subtotais		3	2	5	18	3	21	26	17,64	8,70	78,26	23,08
Totais		17	23	40	23	13	36	76	100	100	100	100

PONTEVEDRA

		Homes			Mulleres			Totais	% Homes		% Mulleres	
		Con Baixa	Sen Baixa	Total	Con Baixa	Sen Baixa	Total		Con Baixa	Sen Baixa	Con Baixa	Sen Baixa
AGRICULTURA	GRUPO I	0	0	0	0	0	0	0	0,00	0,00	0,00	0,00
	GRUPO II	0	0	0	2	0	2	2	0,00	0,00	2,41	0,00
	GRUPO III	0	0	0	0	0	0	0	0,00	0,00	0,00	0,00
	GRUPO IV	0	0	0	0	0	0	0	0,00	0,00	0,00	0,00
	GRUPO V	0	0	0	0	0	0	0	0,00	0,00	0,00	0,00
	GRUPO VI	0	0	0	0	0	0	0	0,00	0,00	0,00	0,00
Subtotais		0	0	0	2	0	2	2	0,00	0,00	2,41	0,00
PESCA	GRUPO I	0	0	0	0	0	0	0	0,00	0,00	0,00	0,00
	GRUPO II	7	4	11	0	0	0	11	9,33	3,74	0,00	0,00
	GRUPO III	0	0	0	0	0	0	0	0,00	0,00	0,00	0,00
	GRUPO IV	0	0	0	0	0	0	0	0,00	0,00	0,00	0,00
	GRUPO V	0	0	0	0	0	0	0	0,00	0,00	0,00	0,00
	GRUPO VI	0	0	0	0	0	0	0	0,00	0,00	0,00	0,00
Subtotais		7	4	11	0	0	0	11	9,33	3,74	0,00	0,00
INDUSTRIA	GRUPO I	3	2	5	0	1	1	6	4,00	1,87	0,00	1,19
	GRUPO II	32	64	96	22	19	41	137	42,67	59,81	26,51	22,62
	GRUPO III	0	0	0	1	1	2	2	0,00	0,00	1,20	1,19
	GRUPO IV	5	10	15	0	0	0	15	6,67	9,35	0,00	0,00
	GRUPO V	4	1	5	1	0	1	6	5,33	0,93	1,20	0,00
	GRUPO VI	0	0	0	0	0	0	0	0,00	0,00	0,00	0,00
Subtotais		44	77	121	24	21	45	166	58,67	71,96	28,91	25,00
CONSTRUCCIÓN	GRUPO I	0	0	0	0	0	0	0	0,00	0,00	0,00	0,00
	GRUPO II	9	5	14	0	0	0	14	12,00	4,67	0,00	0,00
	GRUPO III	0	0	0	0	0	0	0	0,00	0,00	0,00	0,00
	GRUPO IV	1	2	3	0	0	0	3	1,33	1,87	0,00	0,00
	GRUPO V	0	1	1	0	0	0	1	0,00	0,93	0,00	0,00
	GRUPO VI	0	0	0	0	0	0	0	0,00	0,00	0,00	0,00
Subtotais		10	8	18	0	0	0	18	13,33	7,47	0,00	0,00
SERVICIOS	GRUPO I	0	0	0	0	1	1	1	0,00	0,00	0,00	1,19
	GRUPO II	12	14	26	40	44	84	110	16,00	13,08	48,19	52,38
	GRUPO III	0	1	1	4	1	5	6	0,00	0,93	4,82	1,19
	GRUPO IV	0	0	0	0	1	1	1	0,00	0,00	0,00	1,19
	GRUPO V	2	3	5	13	16	29	34	2,67	2,80	15,66	19,05
	GRUPO VI	0	0	0	0	0	0	0	0,00	0,00	0,00	0,00
Subtotais		14	18	32	57	63	120	152	18,67	16,81	68,67	75,00
Totais		75	107	182	83	84	167	349	100	100	100	100

Con Baixa

	Xaneiro		Febreiro		Marzo		Abril		Maio		Xuño	
	HOMES	MULLERES	HOMES	MULLERES	HOMES	MULLERES	HOMES	MULLERES	HOMES	MULLERES	HOMES	MULLERES
AGRICULTURA	0	0	0	1	2	2	0	0	0	0	0	1
PESCA	1	1	1	0	1	0	1	0	2	0	3	0
INDUSTRIA	14	4	10	5	10	6	14	8	6	11	10	7
CONSTRUCCIÓN	0	0	6	0	3	0	5	0	0	0	4	0
SERVIZOS	6	20	4	23	10	38	2	20	2	14	3	16
Total	21	25	21	29	26	46	22	28	10	25	20	24

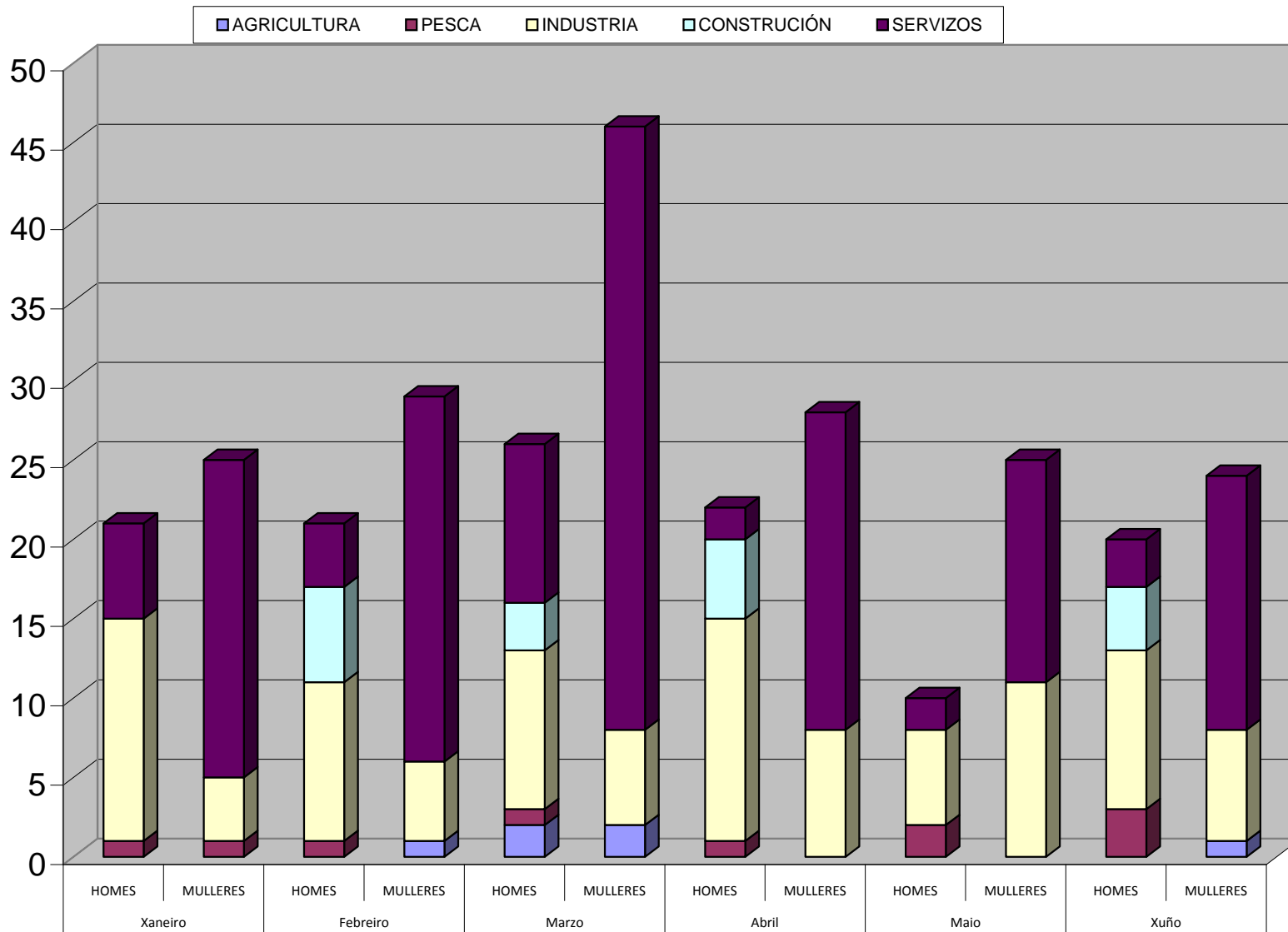

Sen Baixa

	Xaneiro		Febreiro		Marzo		Abril		Maio		Xuño	
	HOMES	MULLERES	HOMES	MULLERES	HOMES	MULLERES	HOMES	MULLERES	HOMES	MULLERES	HOMES	MULLERES
AGRICULTURA	0	1	0	0	0	0	0	1	0	0	0	0
PESCA	1	0	1	0	1	0	0	0	0	0	1	0
INDUSTRIA	12	4	16	6	24	13	16	2	22	12	22	6
CONSTRUCCIÓN	3	0	1	0	3	0	8	0	3	1	6	0
SERVIZOS	4	9	7	17	5	16	3	23	9	17	2	13
Total	20	14	25	23	33	29	27	26	34	30	31	19

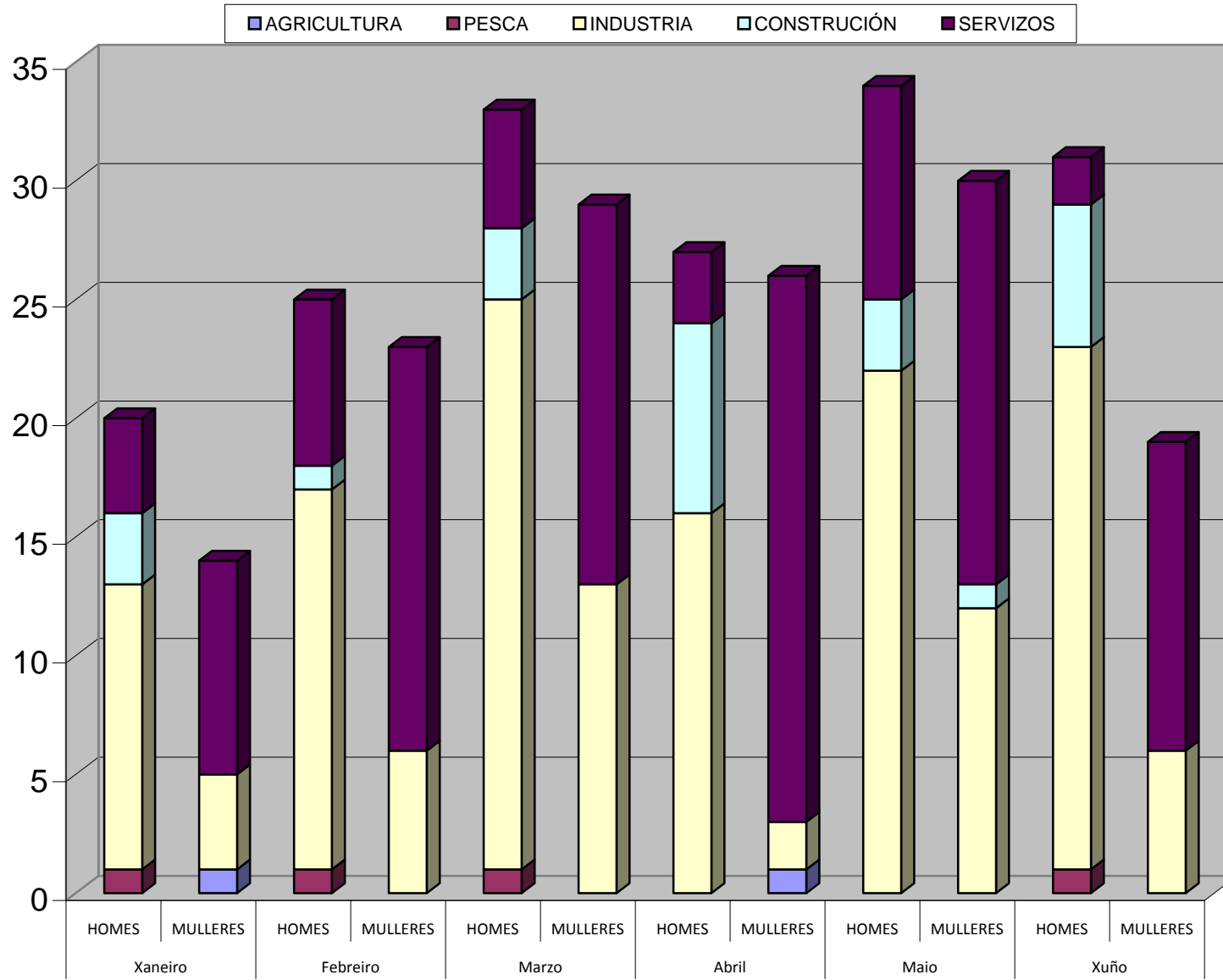

Con Baixa- I.Incidencia x100.000

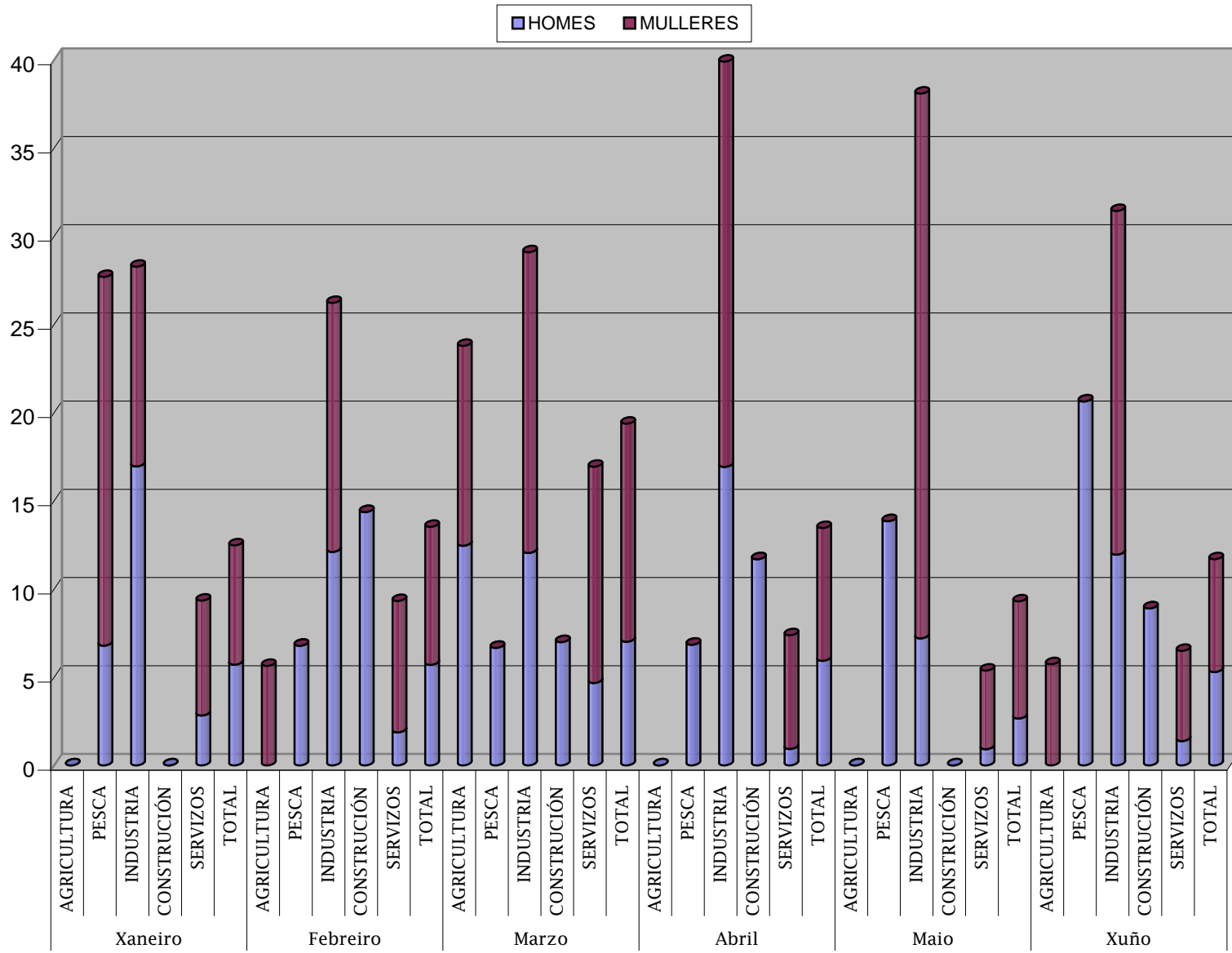

Sen Baixa- I.Incidencia x100.000

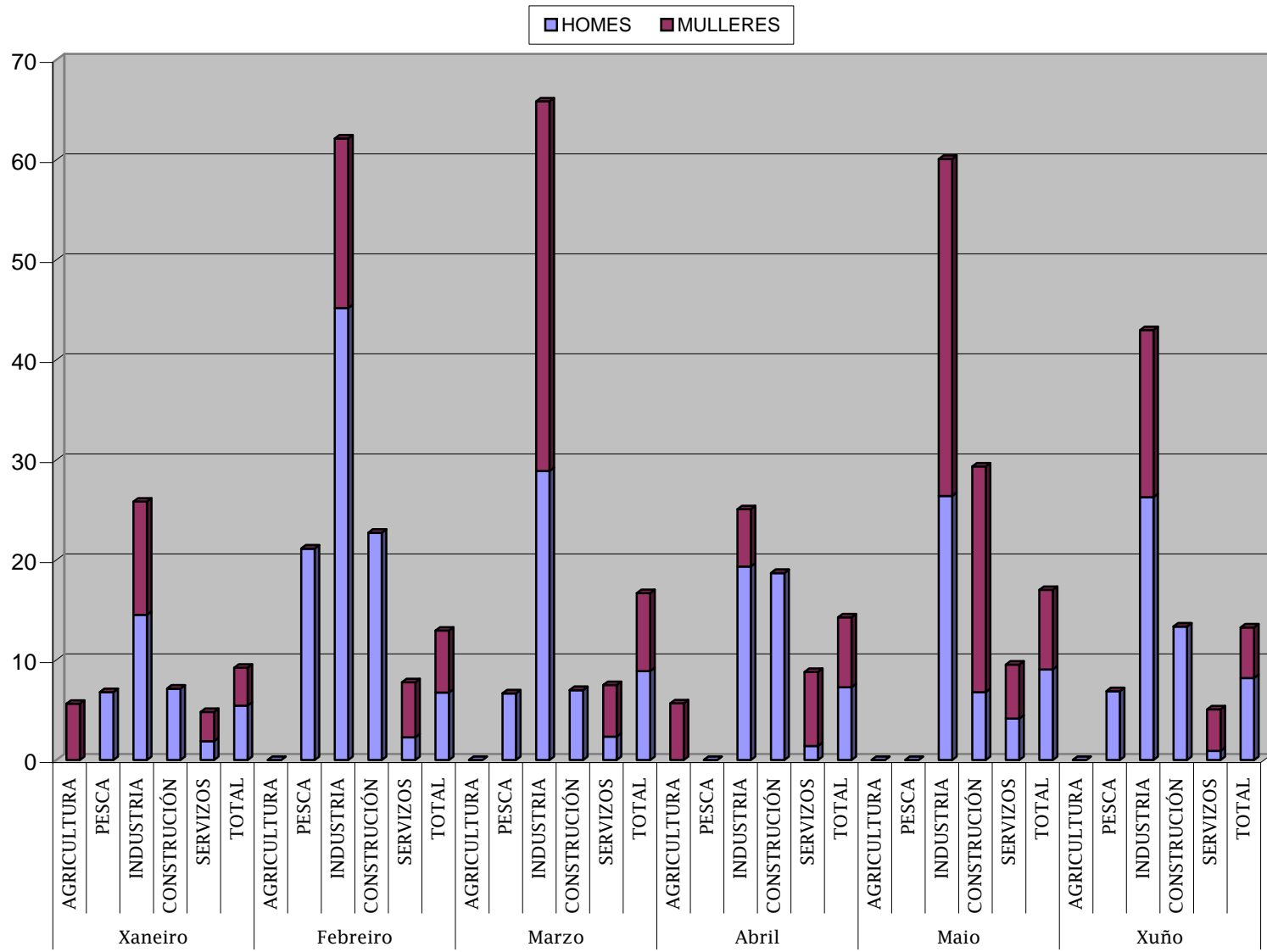

Con Baixa- Acumulados I.Incidencia x100.000

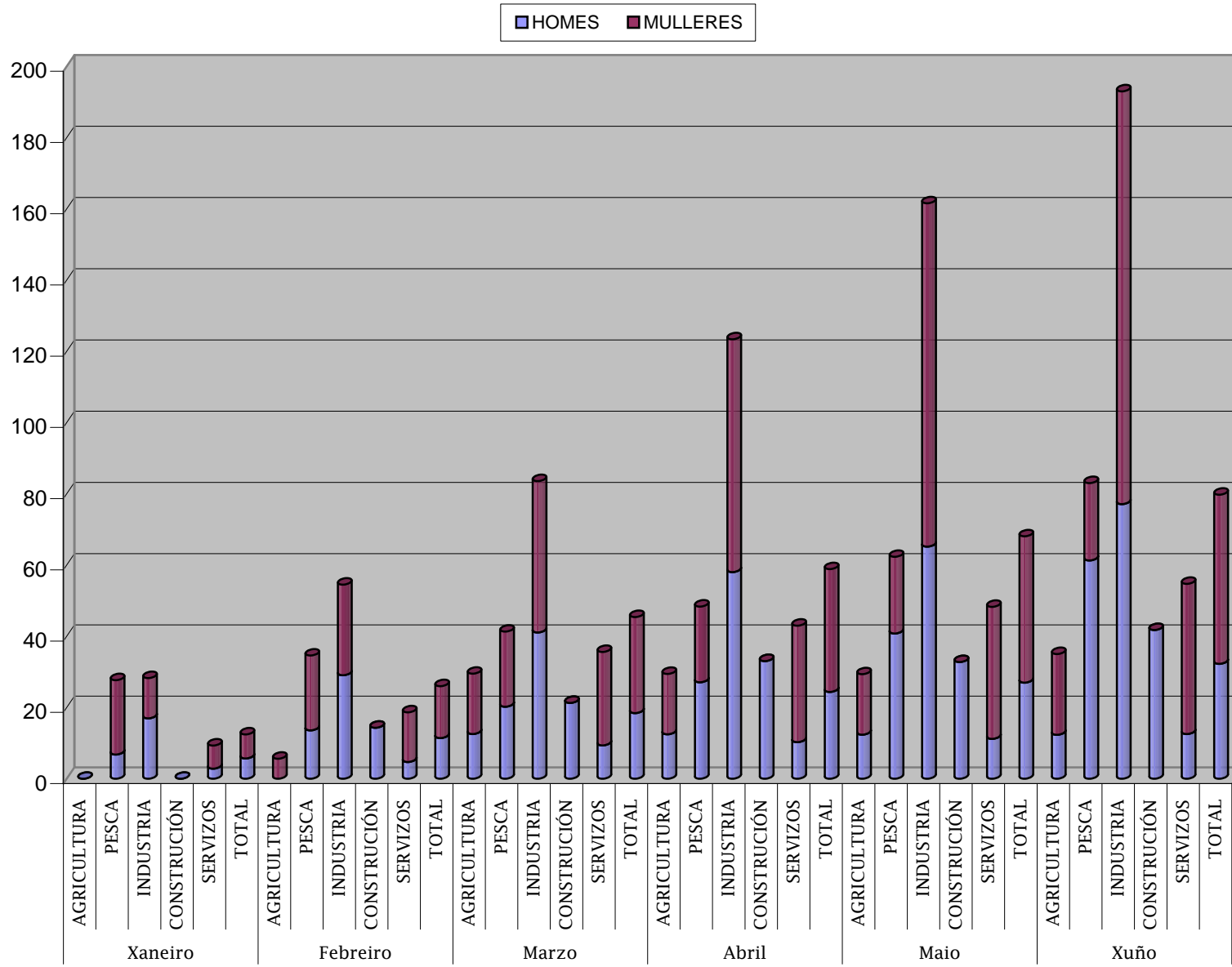

Sen Baixa-Acumulados I.Incidencia x100.000

